

2024 SEPTIEMBRE

	Antzuola		Aretxabaleta		Arrasate		Bergara		Eigeta		Eskoriatza		Gatzaga		Onati		DEBAGOIENA	
	Kg	Kg/biz/urte	Kg	Kg/biz/urte	Kg	Kg/biz/urte	Kg	Kg/biz/urte	Kg	Kg/biz/urte	Kg	Kg/biz/urte	Kg	Kg/biz/urte	Kg	Kg/biz/urte	Kg	Kg/biz/urte
POBLACIÓN	2.081		7.108		21.867		14.584		1.141		4.131		211		11.428		62.551	
COMPOSTAJE DOMÉSTICO Y COMUNITARIO	2.165,33	1,04	3.696,00	0,52	9.781,33	0,45	8.194,67	0,57	2.856,00	2,55	4.778,67	1,14	2.202,67	11,35	14.858,67	1,28	48.533,33	0,77
BIO-RESIDUO RECOGIDO (*)	17.876,89	8,59	62.143,53	8,69	182.478,67	8,34	114.667,70	7,92	9.091,79	8,12	26.073,63	6,22	597,91	3,08	114.469,89	9,90	527.400,00	8,42
PAPEL/CARTÓN	6.589,83	3,17	28.317,57	3,96	93.772,14	4,29	67.580,57	4,66	8.094,60	7,23	15.585,54	3,72	284,75	1,47	53.620,00	4,64	273.845,00	4,37
ENVASES LIGEROS	6.300,00	3,03	33.405,00	4,67	78.655,00	3,60	37.132,12	2,56	4.097,88	3,66	11.932,58	2,85	442,42	2,28	29.275,00	2,53	201.240,00	3,21
VIDRIO	9.158,00	4,40	14.825,00	2,07	43.415,00	1,99	50.315,00	3,47	4.661,00	4,17	9.331,00	2,22	1.619,00	8,35	38.670,00	3,34	171.994,00	2,74
VOLUMINOSOS	842,24	0,40	2.876,31	0,40	9.446,49	0,43	6.624,82	0,46	466,39	0,42	1.653,21	0,39	72,59	0,37	5.427,96	0,47	27.410,00	0,44
MADERA	3.445,48	1,65	15.459,24	2,16	55.765,50	2,55	29.664,74	2,05	1.953,94	1,75	8.739,37	2,08	366,11	1,89	36.295,64	3,14	151.690,00	2,42
TEXTIL Y OBJETOS REUTILIZABLES PEQUEÑOS	1.131,83	0,51	3.918,09	0,55	17.753,64	0,81	10.067,03	0,69	244,27	0,22	2.230,83	0,53	84,58	0,44	6.124,73	0,53	41.555,00	0,66
ACEITE	135,00	0,06	385,00	0,05	1.121,00	0,05	762,00	0,05	97,00	0,09	129,00	0,03	0,00	0,00	642,00	0,06	3.271,00	0,05
PILAS	14,74	0,01	132,74	0,02	461,07	0,02	126,90	0,01	8,36	0,01	75,04	0,02	3,14	0,02	145,00	0,01	967,00	0,02
APARATOS ELÉCTRICOS Y ELECTRÓNICOS	728,68	0,35	1.243,82	0,17	4.230,67	0,19	6.170,59	0,43	411,38	0,37	707,63	0,17	30,19	0,16	3.438,20	0,30	16.961,16	0,27
RESIDUOS DOMÉSTICOS PELIGROSOS(RPH)	157,61	0,08	806,15	0,11	2.800,03	0,13	1.357,01	0,09	89,38	0,08	455,73	0,11	19,09	0,10	874,00	0,08	6.559,00	0,10
PLÁSTICO	504,16	0,24	2.006,58	0,28	6.921,93	0,32	4.325,89	0,30	287,56	0,26	1.136,73	0,27	47,91	0,25	3.924,58	0,34	19.155,35	0,31
CHATARRA	334,63	0,16	1.471,05	0,21	5.109,50	0,23	2.881,07	0,20	189,77	0,17	831,61	0,20	34,84	0,18	4.447,54	0,38	15.300,00	0,24
NEUMÁTICOS	0,00	0,00	0,00	0,00	0,00	0,00	0,00	0,00	0,00	0,00	0,00	0,00	0,00	0,00	0,00	0,00	0,00	0,00
RECHAZO	12.957,00	6,22	52.380,50	7,32	211.876,66	9,69	107.625,54	7,43	15.062,28	13,46	38.804,64	9,25	1.477,12	7,61	94.236,26	8,15	534.420,00	8,53
RESIDUOS DOMÉSTICOS RECOGIDOS+COMPOSTAJE	62.394,41	29,97	223.066,58	31,18	723.588,64	33,09	447.495,63	30,89	47.611,59	42,55	122.465,20	29,20	7.282,31	37,54	406.551,47	35,15	2.040.455,84	32,56
RECOGIDA SELECTIVA (sin RECHAZO)+COMPOSTAJE	49.437,41	23,75	170.686,08	23,86	511.711,98	23,40	339.870,09	23,46	32.549,31	29,09	83.660,56	19,95	5.805,20	29,92	312.315,21	27,00	1.506.035,84	24,03
RECOGIDA SELECTIVA (sin RECHAZO) EN %	79,23%		76,52%		70,72%		75,95%		68,36%		68,31%		79,72%		76,82%		73,81%	

(*) BIO-RESIDUO RECOGIDO: Bio-residuo recogido (5º contenedor y/o puerta a puerta)+poda y jardinería (**).

(**)PODA Y JARDINERÍA: Los datos de septiembre son estimados.

RATIO DE SELECCIÓN (%)

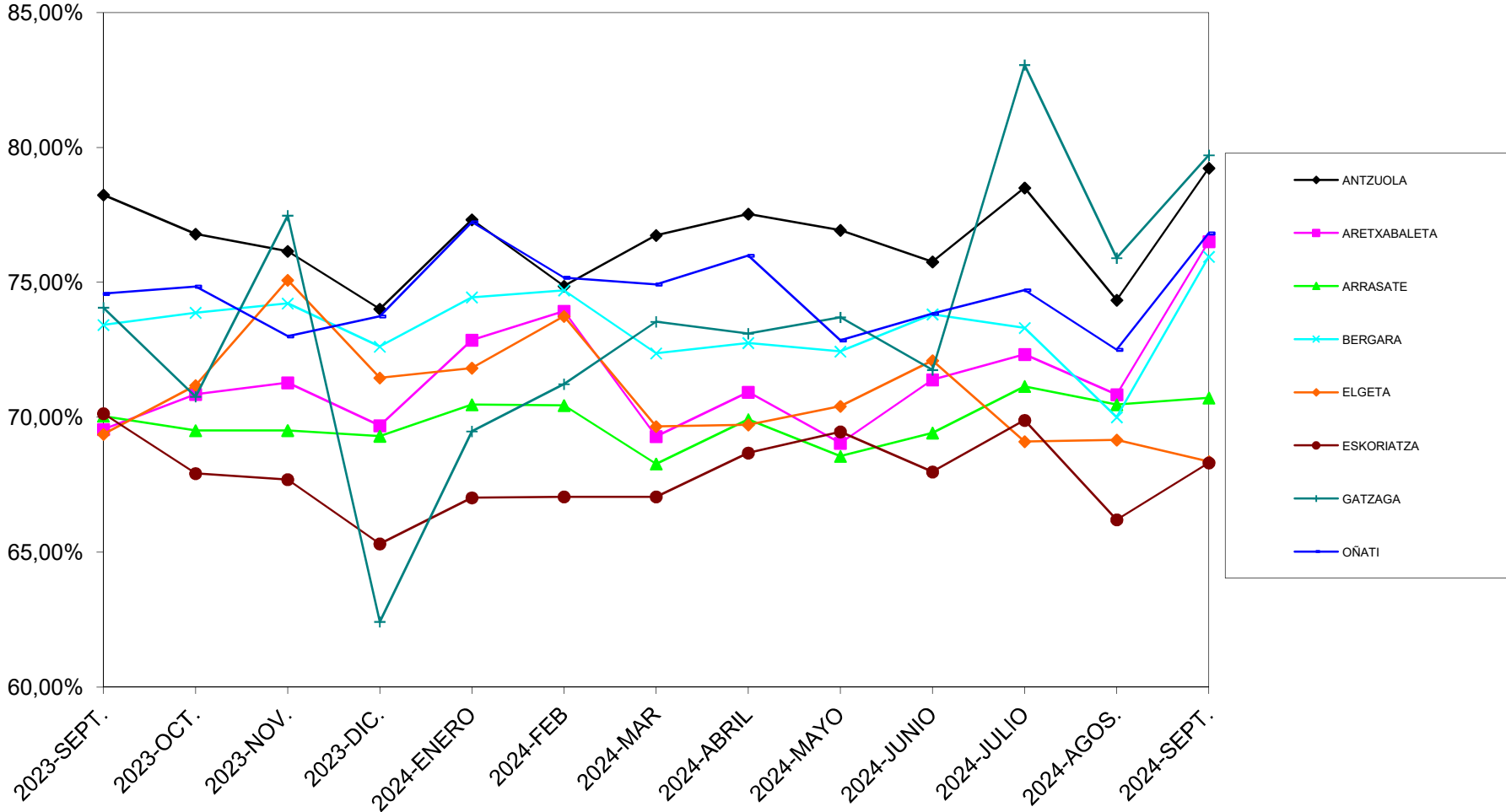

2024 Enero-Septiembre

	Antzuola		Aretxabaleta		Arrasate		Bergara		Elgeta		Eskoriatza		Gatzaga		Oñati		DEBAGOIENA	
	Kg	Kg/biz/lurte	Kg	Kg/biz/lurte	Kg	Kg/biz/lurte	Kg	Kg/biz/lurte	Kg	Kg/biz/lurte	Kg	Kg/biz/lurte	Kg	Kg/biz/lurte	Kg	Kg/biz/lurte	Kg	Kg/biz/lurte
POBLACIÓN	2.081		7.108		21.867		14.584		1.141		4.131		211		11.428		62.551	
COMPOSTAJE DOMÉSTICO Y COMUNITARIO	19.488,00	9,36	33.264,00	4,65	88.032,00	4,03	73.752,00	5,09	25.704,00	22,97	43.008,00	10,25	19.824,00	102,19	133.728,00	11,56	436.800,00	6,98
BIO-RESIDUO RECOGIDO (*)	151.711,97	72,87	519.751,75	72,64	1.661.078,06	75,96	1.054.124,75	72,76	82.480,62	73,71	253.745,77	60,50	4.908,05	25,30	968.269,03	83,71	4.696.070,00	74,94
PAPEL/CARTÓN	60.430,74	29,03	214.518,79	29,98	824.206,49	37,69	599.518,07	41,38	68.046,19	60,81	122.685,05	29,25	4.139,67	21,34	416.160,00	35,98	2.309.705,00	36,86
ENVASES LIGEROS	55.560,00	26,69	259.705,00	36,30	669.130,00	30,60	352.989,28	24,37	37.960,72	33,92	108.752,79	25,93	5.737,21	29,57	270.935,00	23,42	1.760.770,00	28,10
VIDRIO	52.528,00	25,23	182.865,00	25,56	544.355,00	24,89	412.095,00	28,45	22.461,00	20,07	94.281,00	22,48	8.669,00	44,69	372.520,00	32,21	1.689.774,00	26,97
VOLUMINOSOS	5.060,35	2,43	21.483,31	3,00	70.884,87	3,24	39.266,52	2,71	2.792,53	2,50	12.331,49	2,94	539,49	2,78	44.191,44	3,82	196.550,00	3,14
MADERA	30.085,51	14,45	117.409,54	16,41	428.595,46	19,60	259.029,11	17,88	17.061,54	15,25	66.373,57	15,83	2.780,49	14,33	278.614,78	24,09	1.199.950,00	19,15
TEXTIL Y OBJETOS REUTILIZABLES PEQUEÑOS	10.112,12	4,86	28.807,26	4,03	122.747,16	5,40	66.761,41	4,61	4.685,59	4,19	18.277,03	4,36	893,61	4,61	55.018,83	4,76	307.303,00	4,90
ACEITE	1.254,72	0,60	4.041,33	0,56	14.558,22	0,67	8.374,75	0,58	684,53	0,61	2.175,00	0,52	80,45	0,41	8.450,00	0,73	39.619,00	0,63
PILAS	177,36	0,09	684,27	0,10	2.376,70	0,11	1.527,05	0,11	100,58	0,09	386,83	0,09	16,20	0,08	2.322,00	0,20	7.591,00	0,12
APARATOS ELÉCTRICOS Y ELECTRÓNICOS	2.902,71	1,39	10.394,52	1,45	35.404,67	1,62	24.186,12	1,67	1.631,68	1,46	5.911,14	1,41	251,92	1,30	30.278,44	2,62	110.961,20	1,77
RESIDUOS DOMÉSTICOS PELIGROSOS(RPH)	839,81	0,40	3.080,62	0,43	10.700,10	0,49	7.230,59	0,50	476,26	0,43	1.741,53	0,42	72,96	0,38	8.426,15	0,73	32.568,00	0,52
PLÁSTICO	4.718,81	2,27	18.933,39	2,65	65.397,59	2,99	40.247,54	2,78	2.671,14	2,39	10.721,59	2,56	451,38	2,33	40.573,92	3,51	183.715,35	2,93
CHATARRA	2.945,38	1,41	12.684,82	1,77	45.178,94	2,07	25.359,06	1,75	1.670,33	1,49	7.170,94	1,71	300,40	1,55	40.350,12	3,49	135.660,00	2,16
NEUMÁTICOS	437,90	0,21	1.504,87	0,21	4.599,17	0,21	3.046,97	0,21	235,35	0,21	882,10	0,21	40,80	0,21	2.432,83	0,21	13.180,00	0,21
RECHAZO	119.659,89	57,47	558.329,00	78,03	1.973.503,85	90,25	1.075.462,96	74,24	112.666,58	100,69	352.104,22	83,95	16.540,86	85,26	893.812,65	77,27	5.102.080,00	81,42
RESIDUOS DOMÉSTICOS RECOGIDOS+COMPOSTAJE	518.353,28	248,97	1.987.457,48	277,77	6.560.808,28	300,03	4.043.003,18	279,08	381.328,64	340,78	1.100.548,04	262,41	65.246,49	336,32	3.566.909,17	308,37	18.223.654,55	290,81
RECOGIDA SELECTIVA (sin RECHAZO)+COMPOSTAJE	398.693,39	191,50	1.429.128,48	199,74	4.587.304,43	209,78	2.967.540,22	204,84	268.662,06	240,09	748.443,83	178,46	48.705,63	251,06	2.673.096,52	231,10	13.121.574,55	209,39
RECOGIDA SELECTIVA (sin RECHAZO) EN %	76,92%		71,91%		69,92%		73,40%		70,45%		68,01%		74,65%		74,94%		72,00%	

(*) BIO-RESIDUO RECOGIDO: Bio-residuo recogido (5º contenedor y/o puerta a puerta)+poda y jardinería (**).

(**)PODA Y JARDINERÍA: Los datos de 2024 son estimados; hasta el momento no se dispone de todos los datos reales.